



Bedre end bedst

T & M: Joachim Hejslet

Intro

♩ = 92 C



Vers

C

Gud er bed - re end bedst.

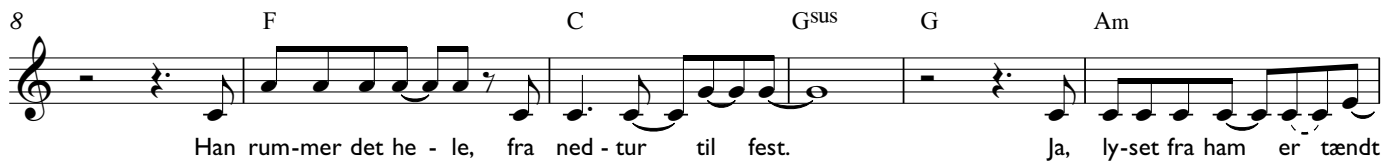

Han rum-mer det he - le, fra ned - tur til fest.

Ja, ly-set fra ham er tændt

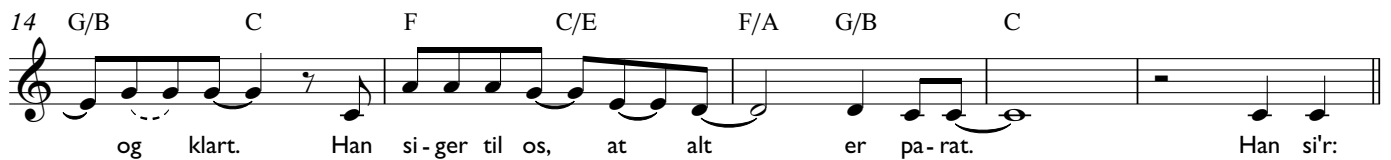

og klart.

Han si-ger til os, at alt er pa-rat.

Han si'r:

Omkvæd

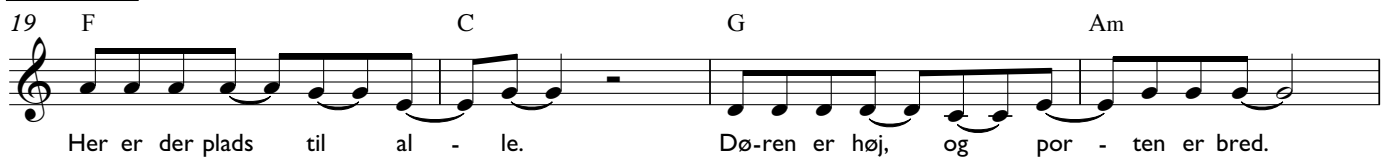

Her er der plads til al - le.

Dø-ren er høj, og por - ten er bred.



Her er der plads til al - le.

Dø-ren er høj, og por - ten er bred.





Intro

|: C :|

Vers

C

1. Gud er bedre end bedst.

F C Gsus G

Han rummer det hele, fra nedtur til fest.

Am G/B C

Ja, lyset fra ham er tændt og klart.

F C/E F/A G/B C

Han siger til os, at alt er parat.

Omkvæd

F C

Han si'r: Her er der plads til alle.

G Am

Døren er høj, og porten er bred.

F C/E

Her er der plads til alle.

Dm F/A G/B C

Døren er høj, og porten er bred.

2. Gud kan vise os vej.

Han siger det samme til dig og til mig.

Han giver med glæde alt, hvad han har.

Det' sådan det lyder fra vores far.

3. Gud har hjerte for alt.

Hele hans skabning er elsket totalt,

perfekt i Hans øjne, uendelig værdi.

Helt uden begrænsning, virkelig fri.

Joachim Hejslet

